provinciale del Partito democratico e, gioco-forza, è più vincolato in quel di Cosenza piuttosto che in loco. Romilda Zaretta, invece, per

il ruolo di terzo incomodo in casa Pd

re di un recente passato, avrebbe una buona esperienza per guidare il Pd, e riprendere la sua passione politica.

passato. Una rivalità di per sé inopportuna, ma dura a morire. Tanto che alcuni di provenienza ex

ma che in atto ancora permane. Ma sino a quando?

pubblico, allo scopo di adeguare un impianto di risalita, che, al momento, risulta perfettamente inutile per l'assenza di

Il magistrato. Nicola Gratteri

Montalto Uffugo

I segreti dei padrini svelati da Gratteri

Concetta Vicinotti
MONTALTO UFFUGO

Farà tappa anche in città la presentazione dell'ultima libro scritto da Nicola Gratteri. L'appuntamento per conoscere il volume "Padrini e Padroni-Come la 'ndrangheta è diventata classe dirigente", che il procuratore della Repubblica di Catanzaro ha realizzato in collaborazione con Antonio Nicaso, storico delle organizzazioni criminali e docente universitario, è fissato per domani, alle ore 17,30, nella sala convegni di palazzo Sant'Antonio, nel cuore del centro storico montaltese. A dialogare con l'autore, noto per il suo impegno in prima linea nella lotta alla 'ndrangheta sarà Chiara Buffone. Un incontro, promosso dall'amministrazione, che permetterà, quindi, di cogliere il messaggio dell'ottava opera a firma degli illustri autori. Durante l'evento di presentazione, inoltre, ci sarà la proiezione del video "Mamma 'ndrangheta", il cui testo è di Nuccia Martire e la regia di Giuseppe Lo Cascio, mentre Diana Iaconetti ne interpreterà i monologhi insieme a quelli di "Io pentita dell'antimafia" di Carmine Monaco.

Rogliano

Polizia provinciale Nasce un presidio

Luigi Michele Perri
ROGLIANO

Di imminente istituzione un distaccamento della Polizia provinciale a Rogliano. L'iniziativa è stata già resa operativa. I competenti organi della Provincia, ieri mattina, hanno preso i primi contatti diretti con il sindaco di Rogliano, Giovanni Altomare, per la sistemazione del presidio in locali adatti allo svolgimento dei compiti istituzionali del corpo. Nel suo iter preliminare, la pratica, seguita ad una serie di interlocuzioni informali tra le amministrazioni interessate, è stata definita nel giro di pochi giorni. Il presidente della Provincia facente funzioni, Graziano Di Natale, ha manifestato al sindaco Altomare «la volontà di costituire un distaccamento di Polizia Provinciale che interessi l'area territoriale della Valle del Savuto e che abbia sede logistica nel comune di Rogliano» e, ad un tempo, richiesto di «valutare l'opportunità di mettere a disposizione idonei locali che possano ospitare personale e mezzi preposti all'espletamento del servizio». Il giorno successivo il primo cittadino di Rogliano ha risposto positivamente, dando la disponibilità dell'amministrazione comunale ad ogni intervento e provvedimento utili a favorire l'insediamento del presidio.

Il sindaco Altomare entusiasta per la novità

Rose

Dodicenne azzannato da un grosso cane

Ha riportato ferite guaribili in venti giorni ed è stato ricoverato

ROSE

Resta sotto osservazione all'ospedale civile dell'Annunziata, reparto di chirurgia pediatrica, dove è stato ricoverato, il ragazzo di nazionalità marocchina addentato da un cane di grossa taglia. Secondo un prima ricostruzione dei fatti, il cane, un pastore maremmano, era stato lasciato in custodia dai legittimi proprietari, alla famiglia di nazionalità marocchina. Il cane, per quello che è dato sapere, avrebbe reagito al tentativo del ragazzo di mettergli il guinzaglio.

Il fatto si è verificato in una zona di campagna, a valle della cittadina. Al ragazzo di dodici anni sono state praticate le cure del caso dai sanitari del nosocomio cosentino i quali hanno stabilito una prognosi di venti giorni. Intanto, del caso, oltre ai carabinieri della locale Stazione, che hanno acquisito le testimonianze ed il racconto del ragazzo, si stanno occupando anche i veterinari dell'Azienda sanitaria che hanno messo sotto osservazione il pastore maremmano. L'animale risulta tranquillo. **(ring.giov.)**

Bisignano

Volontari Protciv Di Nardo presidente

BISIGNANO

Il gruppo volontari protezione civile di Bisignano ha rinnovato gli organismi statutari. Alla presidenza è stato riconfermato Gabriele Di Nardo, alla vicepresidenza è stato chiamato Antonio Caloiero, segreteria Anna Iorio, tesoriere Genoveffa Maraviglia, responsabile dei mezzi e delle attrezzature Vincenzo Aurello. Il gruppo volontari di protezione civile opera da oltre un anno sul territorio ed è di ausilio al Comune per l'espletamento degli scopi statutari e gli interventi di bisogno sul territorio. Al momento i volontari aderenti sono più di trenta unità. Il gruppo è ospitato nella struttura comunale del Com. **(ring.giov.)**

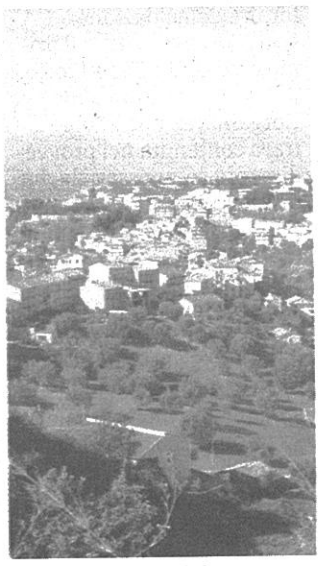

Panoramica di Bisignano. I volontari sono molto attivi

A Luzzi si voterà a primavera

Il sindaco Tedesco non si candiderà

L'eredità potrebbe essere raccolta da Erminia Giorno

LUZZI

Il sindaco Manfredo Tedesco a pochi mesi dal termine del suo decennale mandato ha già annunciato che non sarà impegnato durante le amministrative della prossima primavera. «Dopo quasi dieci anni sento il desiderio di mettermi da parte e dedicarmi totalmente alla mia professione di medico che è molto impegnativa in quanto ora ricopro il ruolo di primario presso l'ospedale - ha dichiarato il sindaco Tedesco - e negli ultimi tempi ho fatto fatica a conciliare il mio impegno lavorativo con il mandato elettorale». Nel centrosinistra luzzese molti speravano in una sua presenza in lista come semplice candidato ma ha dissipato le attese sul nascere già da diverso tempo. Manfredo Tedesco ha anticipato che a giorni si terrà una riunione durante la quale si dovrà raggiungere un equilibrio e annunciare alla cittadinanza il nuovo candidato a sindaco. Secondo alcuni la figura che potrebbe tenere coeso il gruppo lasciato in eredità da Tedesco sarebbe quella dell'ex segretario comunale Erminia Giorno. **(cla.cor.)**

Bisignano

I fratelli Pontedoro conquistano il Friuli

Mario Guido
BISIGNANO

Due fratelli di Bisignano sono riusciti a trasferire la tradizione plurisecolare dell'arte della liuteria rappresentata, sin dal 1700, dalla dinastia dei De Bonis di Bisignano, nel Friuli Venezia Giulia, trapiantando la loro bottega d'arte nel centro storico di Trieste, dove un liutaio in attività mancava ormai da diverse decine d'anni.

Si tratta di Andrea e Luca Pontedoro che sono riusciti a diventare un punto di riferimento d'eccellenza per tanti studiosi, appassionati e musicisti del nord est d'Italia.

Il maestro Andrea Pontedoro, diplomatosi liutaio nel Centro regionale di formazione professionale della Regione, seguì gli insegnamenti per la costruzione del violino con i maestri Gabriele Carletti e Fiorenzo Copertini Amati, con la supervisione del maestro Vincenzo De Bonis e si diplomò con il massimo dei voti.

Dopo un breve periodo trascorso tra Firenze e Bologna, si trasferì ad Edimburgo dove creò la sua bottega e rimase a costruire violini per cinque anni.

Nel 2000 rientrò in Italia e si stabilì a Trieste dove il suo laboratorio divenne, ben presto, un centro di cultura e di arte specializzato negli strumenti ad arco.

In questi ultimi anni è stato raggiunto dal fratello, Luca Pontedoro che si è specializzato nella costruzione della chitarra.

Celi

Nov chi lo s di c

CELICO

Gli am prenso zanese zione natura dalle a per ef questi rivolta della F ci: Ant Salvat Bruzio pano, dace, fitta, Pedac (comn Spezz Mona la, Ipp ta. La scritta del Ga ri. Agl nali si tori ag espori tuazic drami mane riodo, verse provo blocc pratic viari i come dirizz ribad «la della ta nei esser gran forti all'in hann prod bera